Купить квартиру за 3 950 000 рублей на улица Машиностроителей, 5

Республика Башкортостан, Кумертау, улица Машиностроителей, 5

3 950 000 Р
77 451Р за м^2

51.00 м^2	28.60 м^2	8.00 м^2	5 из 5
Общая	Жилая	Кухня	Этаж

Арт. 109524699 Предлагаю квартиру в ипотеку по ставке 6%!!! Продается 2-комнатная квартира площадью 51,3 кв. м. на 5 этаже кирпичного дома в одном из самых благоустроенных районов города. Эта квартира идеально сочетает в себе уют, стиль и удобство, предоставляя своему владельцу все необходимое для комфортной жизни. Квартира с косметическим ремонтом, что придает ей простую элегантность и современный вид. Вас порадует большая и светлая кухня, где можно готовить различные блюда на радость всем членам семьи. Потолки в комнатах натяжные, на полу постелен практичный линолеум. Современные межкомнатные двери не только функциональны, но и привносят в интерьер нотку роскоши и изящества. Раздельный санузел и ванная комната обложены плиткой, что делает эти помещения практичными и удобными в уходе. Особого внимания заслуживает большая, широкая лоджия, которая является отличным местом для отдыха. В просторной прихожей прекрасно впишется вместительный гардероб, служащий местом для хранения вещей. Окно спальни выходит во двор, а с лоджии открывается прекрасный вид на Парк Коммунальников. На территории двора находится детская площадка, что делает его идеальным местом для семей с детьми. Также у дома предусмотрена парковка для вашего автомобиля. Расположение дома предоставляет своим жильцам удобный ...

0 с 04.07.2025, обновлен 04.07.2025

Продавец: Собственник

Телефон: +79174205691

Характеристики

Количество комнат	2	Тип дома	кирпичный
Этаж	5	Этажей всего	5
Площадь жилая	28.60 кв. м	Площадь комнат	16.70 кв. м
Площадь кухни	8.00 кв. м		

https://bashkortostan.restate.ru/obj/prodazha-dvuhkomnatnoy-kvartiri-ulica-mashinostroiteley-5-18232228613/

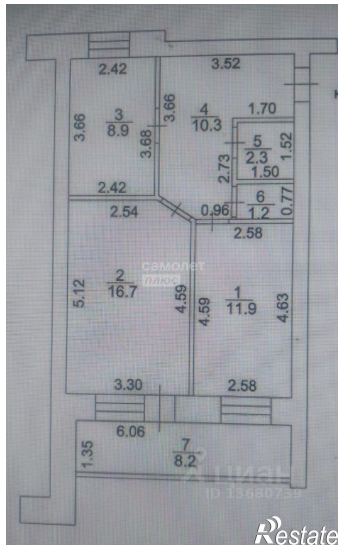

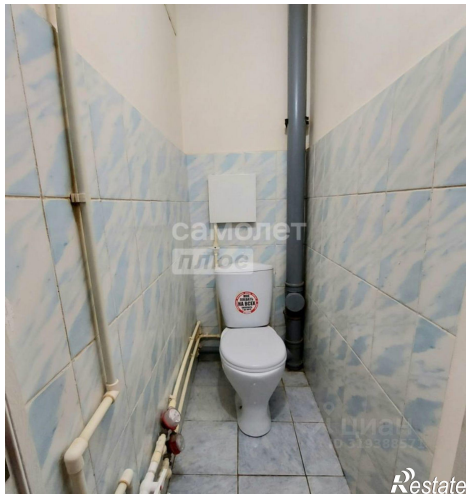

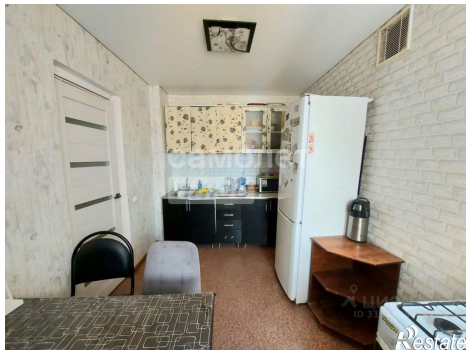

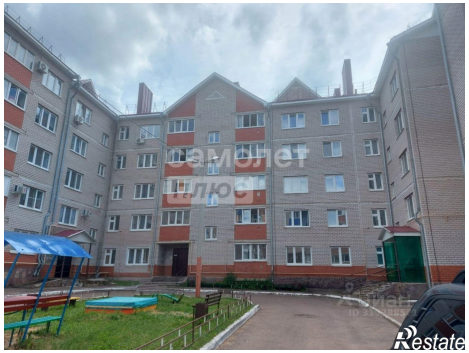
самолет
плюс
Restate