Купить квартиру за 14 950 000 рублей на Уфа, улица Достоевского, 134

Республика Башкортостан, Уфа, улица Достоевского, 134

14 950 000 Р
194 156Р за м^2

77.00 м^2
Общая

14 из 14
Этаж

ЛУЧШЕЕ ПРЕДЛОЖЕНИЕ в ОТЛИЧНОМ МЕСТЕ ПРОЖИВАНИЯ в ГОРОДЕ УФА !!!!! Продается видовая квартира на 14 этаже 14 этажного дома, по адресу: г. Уфа, ул. Достоевского 134. Общая площадь 88 м2 Дом огорожен со всех сторон, въезд только по электронным ключам. Комнаты изолированные . Кондиционер , водонагреватель , холодильник и посудомоечная машинка , стиральная машина !!! Все готово к комфортному и уютному проживанию . Достаточные и приличные соседи ! Подземный паркинг во дворе ! На территории двора имеется подземная 2-х уровневая теплая парковка. Придомовая территория закрытая, включает большую детскую площадку, деревья и цветочные насаждения, управляющая компания привела техническое и эстетическое состояние дома в идеальное. Во дворе и в подъездах чистота, порядок и комфорт, в каждом подъезде консьерж. Видеонаблюдение по кругу дома и внутри. Дом с хорошей шумоизоляцией, прекрасное расположение - школа и детский сад в шаговой доступности. Район тихий и зеленый, с развитой инфраструктурой. Удобная транспортная развязка - остановки транспорта в 3-5 минутах ходьбы. Много магазинов и кафе в шаговой доступности. ИНФРАСТРУКТУРА: Инфраструктура отлично развита, все в пешей доступности. В доме магазины, кафе, аптека, рядом школа 41, Гимназия 1, 39 , детские сады 100, 129, 226 , ВУЗЫ:УГНТУ ...

0 с 03.07.2025, обновлен 03.07.2025

Продавец: Собственник

Телефон: +79177618555

Характеристики
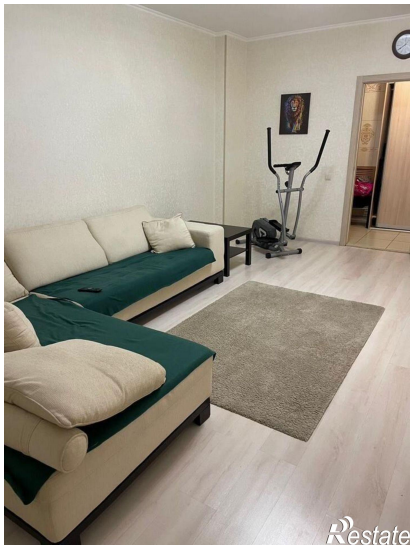
Количество комнат	2	Этаж	14
Этажей всего	14