Купить квартиру за 4 350 000 рублей на Благовещенский район, Благовещенск г., Комарова ул., д.23/2

Республика Башкортостан, Благовещенский район, Благовещенск г., Комарова ул., д.23/2

4 350 000 Р
96 667Р за м^2

45.00 м^2	21.50 м^2	11.00 м^2	2 из 6
Общая	Жилая	Кухня	Этаж

Арт. 108336732 Агентство недвижимости Первое Место Благовещенск, офис по адресу ул Седова 115. Продается светлая, просторная и уютная квартира общей площадью 45,6 кв.м, расположенная на втором этаже современного жилого дома. Это отличное предложение для тех, кто ищет комфортное жилье в развитом районе с развитой инфраструктурой. Комфортабельная планировка: просторная кухня площадью 11,3 кв.м — идеальное место для семейных ужинов, встреч с друзьями и уютных вечеров. Светлые комнаты создают приятную атмосферу для отдыха и работы. Энергоэффективное отопление: установлен газовый котел, который обеспечивает надежное отопление и горячее водоснабжение, что позволяет значительно снизить коммунальные расходы. Удобство и безопасность: квартира находится на втором этаже, что обеспечивает легкий доступ и дополнительную безопасность. Развитая инфраструктура: в шаговой доступности расположены детские сады, школы, магазины, пункты выдачи товаров и аптеки — все необходимое для комфортной жизни. Также рядом находится живописный парк для прогулок и активного отдыха всей семьей. Выгодная покупка: возможна покупка по семейной ипотеке на вторичное жилье под 6 %, что делает приобретение максимально доступным и выгодным. Звоните прямо сейчас! Организуем просмотр в удобное для вас время. Мы готовы ...

0 с 01.07.2025, обновлен 01.07.2025

Продавец: Собственник

Телефон: +79874833127

Характеристики

Количество комнат	2	Тип дома	кирпичный
Этаж	2	Этажей всего	6
Площадь жилая	21.50 кв. м	Площадь комнат	21.50 кв. м
Площадь кухни	11.00 кв. м		

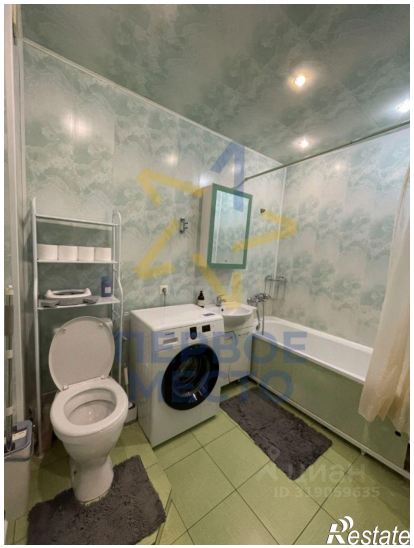

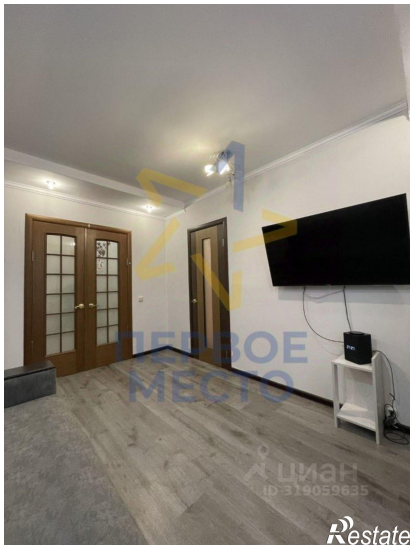
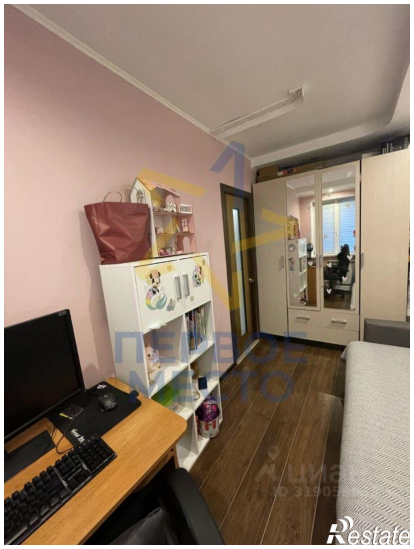
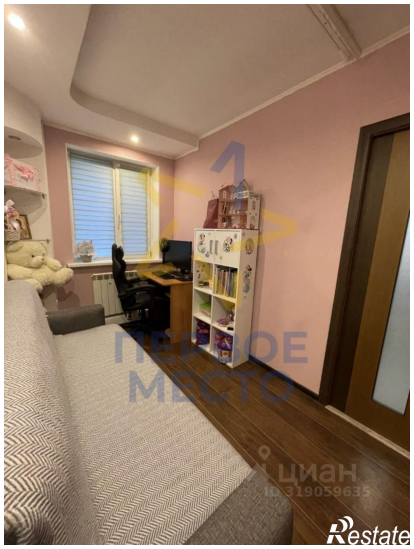

Restate

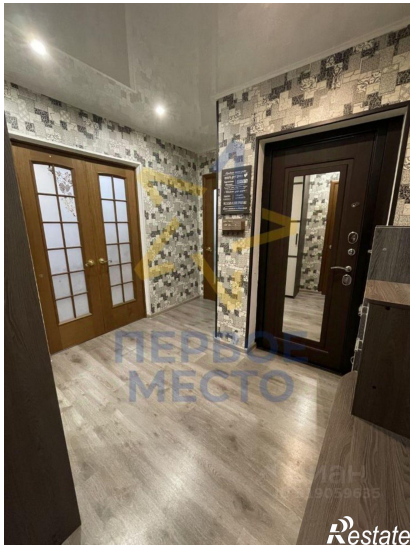
Restate