Купить квартиру за 1 300 000 рублей на улица Мира, 148

Республика Башкортостан, Бирск, улица Мира, 148

1 300 000 Р
28 261Р за м^2

46.00 м^2	5.00 м^2	2 из 5
Общая	Кухня	Этаж

ПРОДАЕТСЯ доля (40%), (возможна продажа 50% доли, цена будет изменена) в двухкомнатной квартире. по ул. Мира, д. 148, на втором этаже кирпичного дома. Отличное место расположение. в шаговой доступности автовокзал, остановки, магазины, дет.сады, школы. На территории современная детская площадка, большое количество парковочных мест, удобная развязка, в 2х минутах езды до центра города, удобный выезд на трассу. Все необходимое для комфортного проживания условия. Все документы готовы к продаже. Можно купить за - наличные. Документы к продаже готовы, гарантия юридической чистоты сделки от компании. ЗВОНИТЕ, Записывайтесь на просмотр! Код пользователя: 117056 Номер в базе: 8432911

0 с 11.06.2025, обновлен 11.06.2025

Продавец: Собственник

Телефон: +79870909126

Характеристики
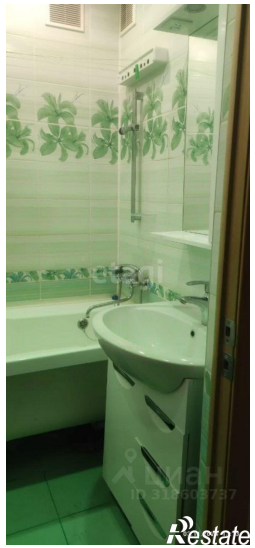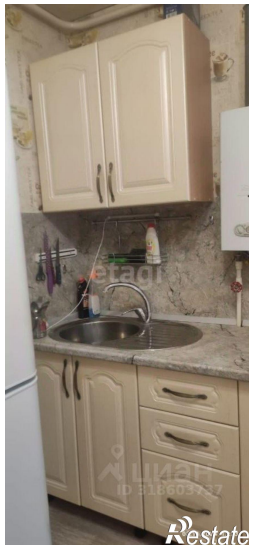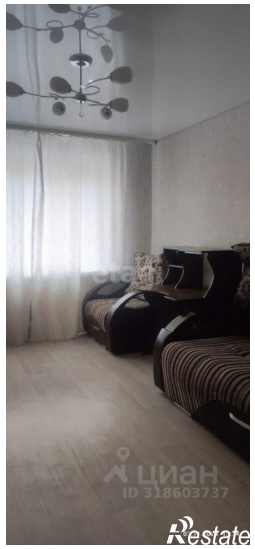
Количество комнат	2	Тип дома	монолитный
Этаж	2	Этажей всего	5
Площадь кухни	5.00 кв. м