Купить квартиру за 3 300 000 рублей на Уфимский район, село Миловка, проспект Чижова, 1

Республика Башкортостан, Миловка, Уфимский район, село Миловка, проспект Чижова, 1

3 300 000 Р
89 189Р за м^2

37.00 м^2	18.40 м^2	9.00 м^2	2 из 6
Общая	Жилая	Кухня	Этаж

Продаётся однокомнатная квартира в ЖК Миловский Парк б-р Чижова, д.1 на 2 этаже — Общая площадь: 37,1 м2 — Кухня:9 м2 — Комната-зал: 18,4 м2 — Санузел: 3,2 м2 — Коридор: 6,5 м2 Светлая квартира с ремонтом от собственника: выровненный потолок, на стенах поклеены обои, на полу плотный линолеум. С/у совмещенный . Лоджия застеклена. Высота потолков 2,70м. Кирпичный дом, 2019 года постройки. Во дворе детская и спортивная площадка. Достаточное количество парковочных мест для автомобиля. Подъезды чистые, несколько раз в неделю проводят влажную уборку. ИНФРАСТРУКТУРА: В шаговой доступности детский сад Совушка (с ясельной группой) Новая школа Гармония Автобусы 135 в Дёму (ост. Ореон), в Затон (ост. Заречный) Магазин Пятёрочка СИТУАЦИЯ: Быстрый выход на сделку! Документы готовы. 1 взро Код пользователя: 21743 Номер в базе: 8258329

0 с 11.06.2025, обновлен 11.06.2025

Продавец: Собственник

Телефон: +79867018640

Характеристики

Количество комнат	1	Тип дома	кирпичный
Этаж	2	Этажей всего	6
Площадь жилая	18.40 кв. м	Площадь кухни	9.00 кв. м

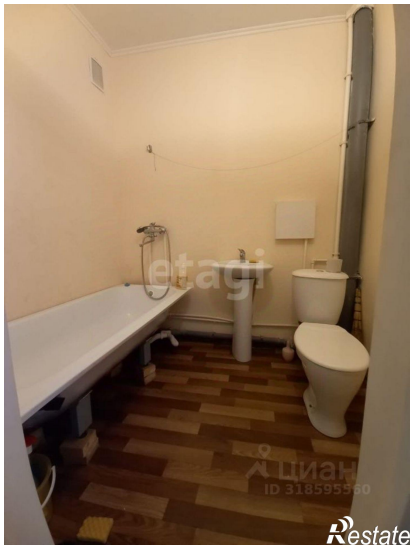

Restate

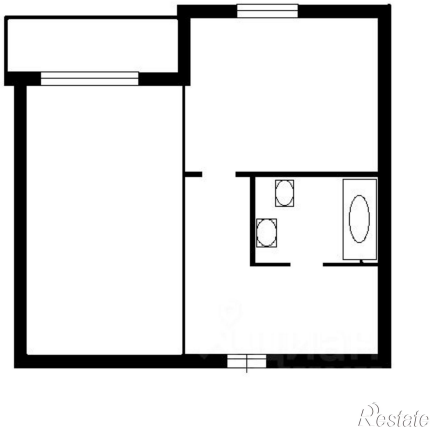
Restate