Купить квартиру за 1 500 000 рублей на ул Ленина, 142

Республика Башкортостан, Толбазы, ул Ленина, 142

1 500 000 Р
32 609Р за м^2

46.00 м^2	21.50 м^2	11.00 м^2	1 из 1
Общая	Жилая	Кухня	Этаж

Продается уютная двухкомнатная квартира в селе Толбазы, Республика Башкортостан, по адресу улица Титова, 3. Общая площадь составляет 46,4 кв. м, из которых 21,5 кв. м — жилая площадь, а кухня занимает 11,9 кв. м. Квартира находится на первом этаже одноэтажного кирпичного дома. Окна выходят как на улицу, так и во двор, что обеспечивает приятное освещение в течение всего дня. В квартире сделан косметический ремонт, что позволит вам сразу заехать и жить без дополнительных вложений. Санузел совмещенный, что удобно для повседневного использования. Планировка позволяет максимально эффективно использовать пространство, а большая кухня станет отличным местом для семейных ужинов и встреч с друзьями. Дом, в котором находится квартира, построен из кирпича, что обеспечивает надежность и долговечность. Рядом с домом есть все необходимое для комфортной жизни: школы, детские сады и магазины расположены в шаговой доступности, что особенно удобно для семей с детьми. Удобное транспортное сообщение позволит вам добраться до центра города всего за несколько минут. Квартира продается без обременений, документы готовы к сделке. Возможна покупка в ипотеку, что делает это предложение еще более привлекательным. Приглашаем вас на просмотр, чтобы лично оценить все преимущества этой квартиры. Свяжитесь ...

0 с 06.06.2025, обновлен 06.06.2025

Продавец: Собственник

Телефон: +79871304623

Характеристики

Количество комнат	2	Тип дома	кирпичный
Этаж	1	Этажей всего	1
Площадь жилая	21.50 кв. м	Площадь кухни	11.00 кв. м

https://bashkortostan.restate.ru/obj/prodazha-dvuhkomnatnoy-kvartiri-ul-lenina-142-18232047823/

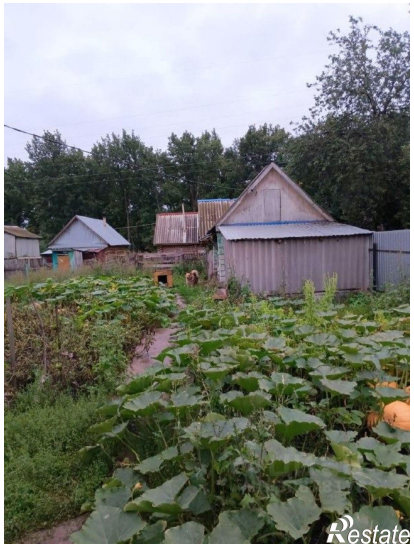

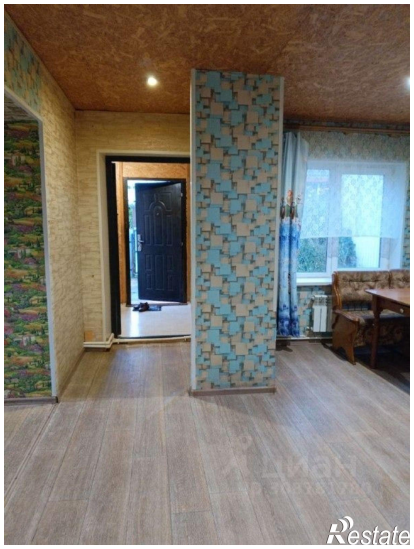

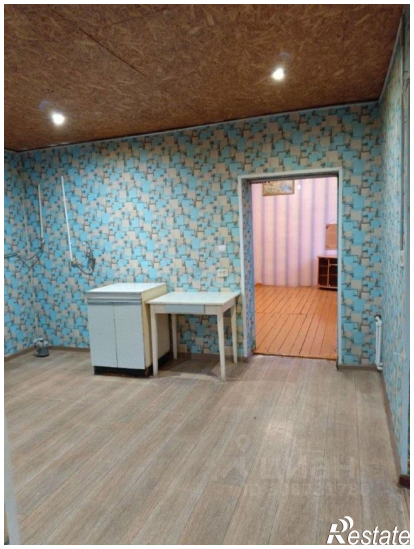

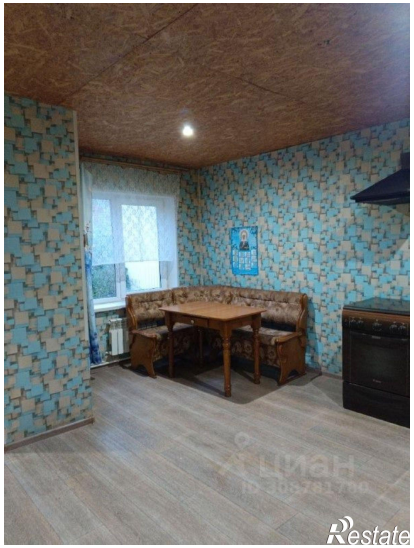
Restate

Restate