Купить квартиру за 2 100 000 рублей на переулок Чапаева, 12

Республика Башкортостан, Иглино, переулок Чапаева, 12

2 100 000 Р
51 220Р за м^2

41.00 м^2	27.50 м^2	9.00 м^2	1 из 2
Общая	Жилая	Кухня	Этаж

Объявление 39806. Хотите купить двухкомнатную квартиру по низкой цене и сделать дизайнерский ремонт? Продается квартира в самом центре с. Иглино. площадь квартиры 41,5 кв.м. этажность - 1/2; стены - ж/б панели фундамент - ленточный, армированный, кровля - профнастил; коммуникации - электричество, газ, вода центральная - выгода при коммунальных платежах в отличии от городских тарифов в 1,5 -2 раза! отделка - черновая. Все подготовлено для ремонта: демонтаж стен, полы - черновая стяжка. Есть возможность установить теплый пол. планировка: коридор, санузел, кухня, зал, спальня. круглогодичный подъезд документы оформлены в собственность арестов и обременений нет один взрослый собственник Квартира расположена рядом с остановкой общественного транспорта, что позволит Вам комфортно добираться до города Уфы, даже не имея собственного автомобиля! Квартира находится в развитом микрорайоне с действующими школой и дет.садом в шаговой доступности, что позволит Вашим детям безопасно добраться до них. Звоните, записывайтесь на показ!

1 с 03.06.2025, обновлен 03.06.2025

Продавец: Собственник

Телефон: +79191408273

Характеристики

Количество комнат	2	Тип дома	панельный
Этаж	1	Этажей всего	2
Площадь жилая	27.50 кв. м	Площадь кухни	9.00 кв. м

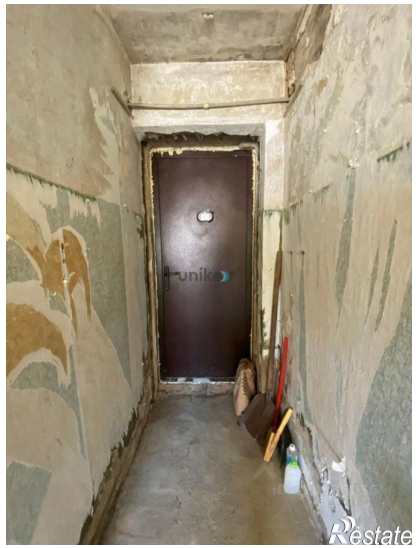
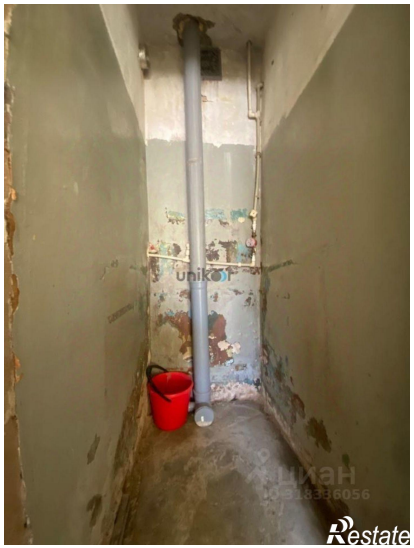

Restate

Restate