Купить квартиру за 3 500 000 рублей на Уфимский район, Булгаково с., Дуговая ул., д.4

Республика Башкортостан, Уфимский район, Булгаково с., Дуговая ул., д.4

3 500 000 Р
100 000Р за м^2

35.00 м^2	20.00 м^2	5.00 м^2	3 из 3
Общая	Жилая	Кухня	Этаж

Арт. 105443272 Уже есть решение от банка? Мы проконсультируем, как снизить процентную ставку. Однокомнатная квартира, расположенная по адресу: с. Булгаково, ул. Дуговая, д. 4 . 33 этажность. Общая площадь 35. 9 м2. . .. . КОММУНИКАЦИИ: - надежная электропроводка . .. . -1 собственник ЛЕГКО КУПИТЬ: ипотека торг сертификат материнский капитал наличные Гарантия юридической чистоты сделки от компании! Звоните! Записывайтесь на показ объекта прямо сейчас Рады будем ответить на все ваши вопросы. с 9:00 до 21:00.

0 с 22.05.2025, обновлен 22.05.2025

Продавец: Собственник

Телефон: +79869708264

Характеристики

Количество комнат	1	Тип дома	кирпичный
Этаж	3	Этажей всего	3
Площадь жилая	20.00 кв. м	Площадь комнат	20.00 кв. м
Площадь кухни	5.00 кв. м		
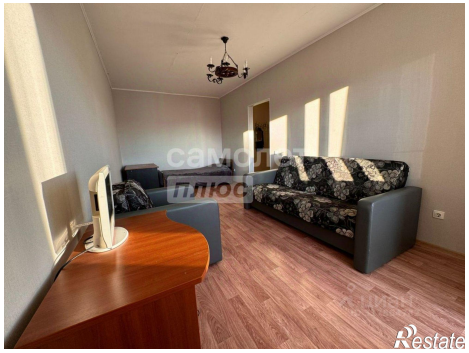
https://bashkortostan.restate.ru/obj/prodazha-odnokomnatnoy-kvartiri-ufimskiy-rayon-bulgakovo-s-dugovaya-ul-d-4-18231946602/