Купить квартиру за 2 650 000 рублей на ул Ворошилова, 28Г

Республика Башкортостан, Иглино, ул Ворошилова, 28Г

2 650 000 Р
88 333Р за м^2

30.00 м^2	16.00 м^2	9.00 м^2	4 из 5
Общая	Жилая	Кухня	Этаж

Объявление 40907. Продается уютная однокомнатная квартира в с. Иглино по ул. Ворошилова! В новом кирпичном пятиэтажном доме по ул. Ворошилова 28 г продается уютная однокомнатная квартира, идеально подходящая для комфортного проживания. Основные характеристики: Этаж: 4 Общая площадь: 30 кв. м Тип дома: кирпичный, пятиэтажный, плюс тех этаж Преимущества квартиры: Автономное отопление: в каждой квартире установлены современные котлы АОГВ, что позволяет самостоятельно регулировать микроклимат и всегда иметь горячую воду. Окна во двор: из окон открывается вид на две детские площадки, что позволяет всегда держать ребенка под присмотром. Современные детские площадки: новые, чистые и безопасные качели и горки. Чистый подъезд: подъезд полностью отделан кафелем, соседи доброжелательные и без вредных привычек. Чистый двор: двор содержится в чистоте круглый год благодаря управляющей компании, находящейся в соседнем доме. Парковка: всегда есть свободное парковочное место для вашего автомобиля. Удобства рядом: Образовательные учреждения: два детских сада, школа 4. Магазины: большой магазин Магнит , Пятерочка , магазин Визит . Транспорт: остановка общественного транспорта рядом с домом, автобусные маршруты 432 и 236, электропоезда по расписанию. Комфорт загородной жизни: Эта квартира предоставляет ...

0 с 23.04.2025, обновлен 23.04.2025

Продавец: Собственник

Телефон: +79191408273

Характеристики

Количество комнат	1	Тип дома	кирпичный
Этаж	4	Этажей всего	5
Площадь жилая	16.00 кв. м	Площадь кухни	9.00 кв. м

https://bashkortostan.restate.ru/obj/prodazha-odnokomnatnoy-kvartiri-ul-voroshilova-28g-18231734995/

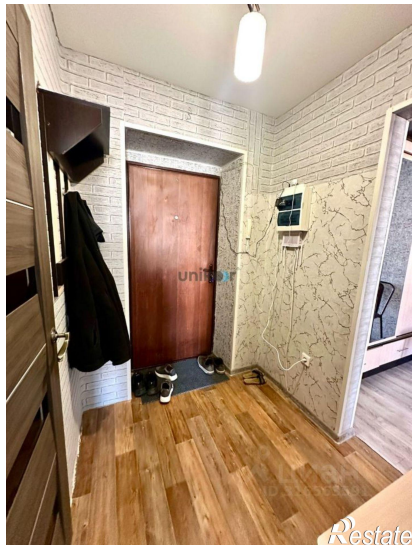
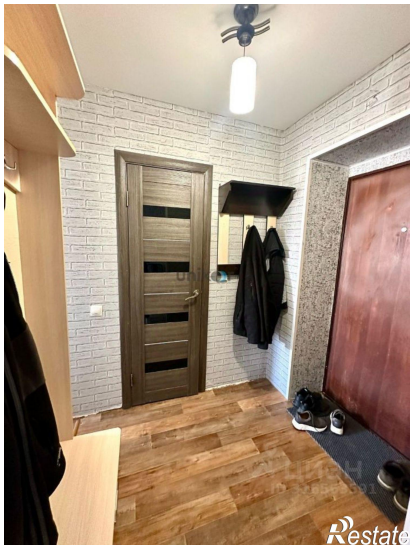

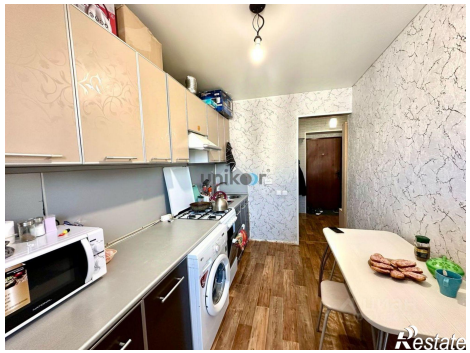

Restate

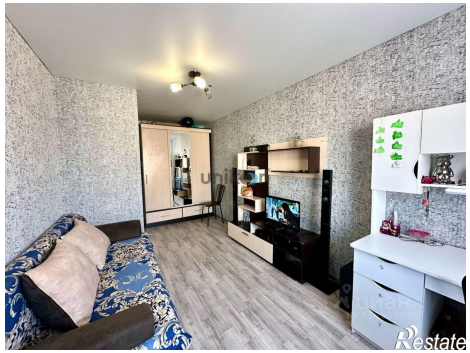
Restate