Купить дачу, дом, коттедж за 2 400 000 рублей на Чишминский поссовет

Республика Башкортостан, Чишмы, Чишминский поссовет

2 400 000 Р

82 759Р за м^2

29.00 м^2

Общая

Хороший, добротный и теплый дом. Газ проведен. Вода (скважина) заведена в дом. Сан узел в доме. Рядом с домом остановка общ транспорта. Перед домом большое расстояние до проезжей части, это безопасное место для игр детей, свободное место для парковки ваших гостей. Один собственник. Торг

0 с 29.07.2025, обновлен 29.07.2025

Продавец: Собственник

Телефон: +79178006840

Характеристики

Этажей всего	1	Год постройки	2010
Наличие водоснабжения	да	Наличие канализации	да
Наличие электроснабжения	да	Материал дома	брус-бревно
Площадь участка	12.0 сот		
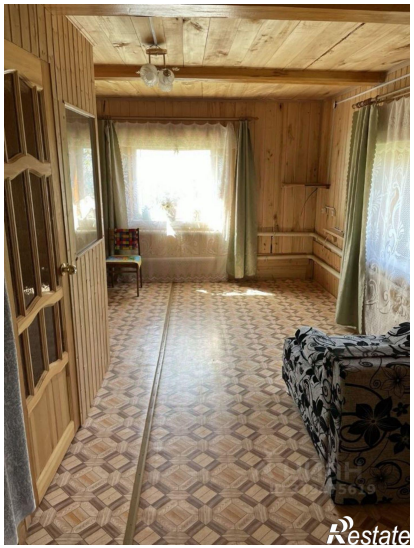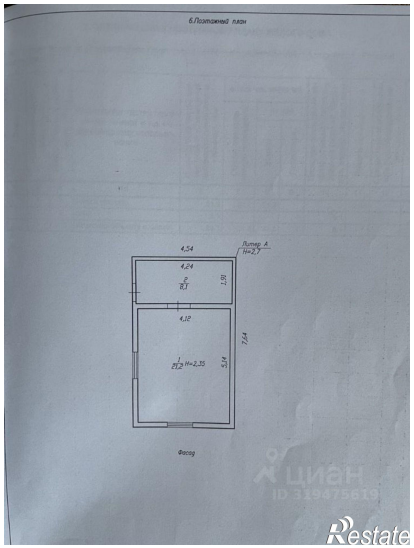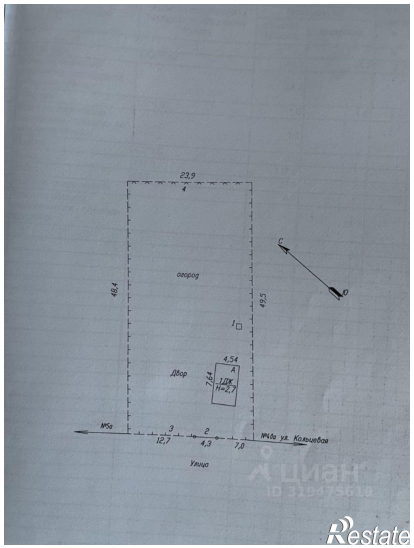
https://bashkortostan.restate.ru/obj/prodazha-kottedzha-chishminskiy-possovet-124858017/