Купить дачу, дом, коттедж за 2 800 000 рублей на Благовещенский район, Старонадеждинский сельсовет, деревня Укман, О

Республика Башкортостан, Благовещенский район, Старонадеждинский сельсовет, деревня Укман, О

2 800 000 Р
50 000Р за м^2

56.00 м^2
Общая

Участок 15 соток, по периметру огорожен металлическим евро штакетником. На участке гараж из красного облицовочного кирпича размером 6 х 9, с кафелем, теплыми полами, смотровой ямой, автоматическими воротами?. На участке Два ленточных фундамента 7 х 8. В одном фундаменте погреб, выложенный кирпичом. Туалет. Есть ямы под канализацию, жб кольца. Много саженцев: яблони, груши разных сортов, орех, смородина, черешня, шиповник. Участок находиться на возвышенности и открывается красивый вид на реку. Рядом лес, озеро.

0 с 23.04.2025, обновлен 23.04.2025

Продавец: Собственник

Телефон: +79173513381

Характеристики
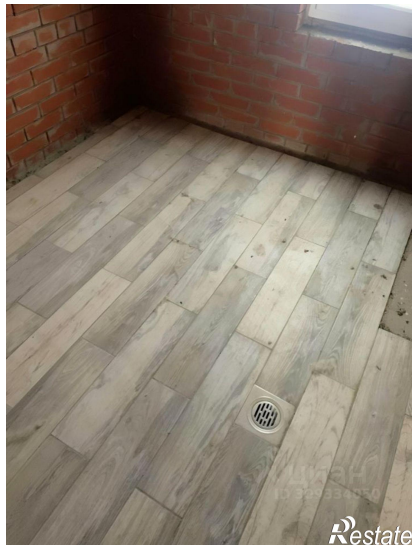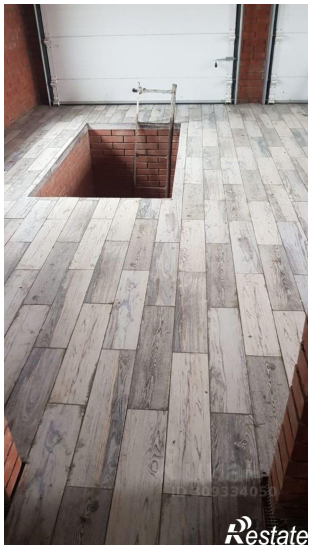
Наличие канализации	да	Наличие электроснабжения	да
Материал дома	кирпич	Площадь участка	15.0 сот