Купить дачу, дом, коттедж за 3 150 000 рублей на Советский пер

Республика Башкортостан, Иглино, Советский пер

3 150 000 Р
57 273Р за м^2

55.00 м^2
Общая

Продается жилой дом с баней и гаражом в центре Иглино. Есть все для круглогодичного проживания. Развитая инфраструктура. Транспортная доступность всех видов транспорта. Риелторы мимо.

0 с 26.08.2023, обновлен 27.08.2023

Характеристики

Этажей всего	1	Наличие водоснабжения	да
Наличие канализации	да	Наличие электроснабжения	да
Материал дома	брус-бревно	Площадь участка	8.7 сот

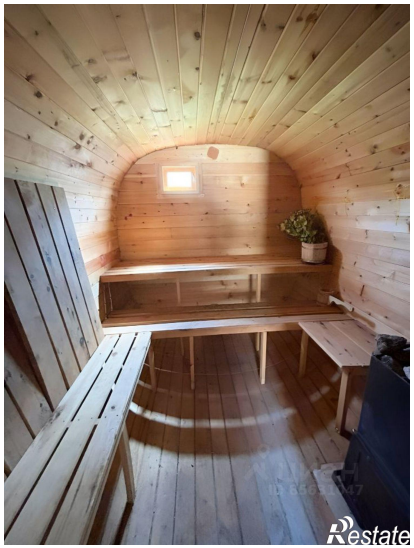

Restate

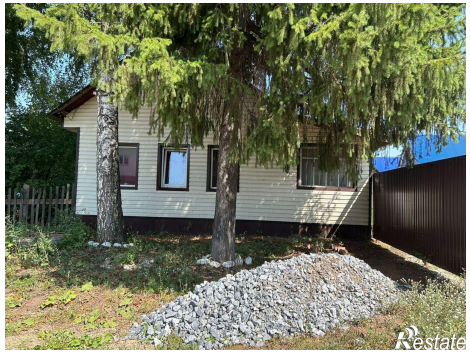
Restate